

Concierge

Concierge
Tel:0568-37-2933

こんにちは！ コンシェルジュです

グループふじとうは図書館・児童館・こどもとまちのサポートセンター・コミュニティカフェなどが入った複合施設です。

私たちコンシェルジュはこの施設内の館内案内はもちろん、ギャラリーやワークショップなどのCha no Marcheの登録、利用の手続きも承っています。その他にも地域の活動場所や「こんなことしたい!」の提案窓口も担っています。また介護・子どもの相談などのお話を聞き、お役にたてる窓口へご案内します。

最近では、コンシェルジュ企画のイベントも始めています。クリスマスの時期には、みなさんからご協力いただいたトイレットペーパーのロール芯を使って、みんなで大きなクリスマスツリーを作り、廊下の壁に飾りました。また多くの方からおうちにあるクリスマスの飾りも館内のいろいろな場所に飾らせていただきました。

これからはコンシェルジュも一緒に参加して地域の方の交流を図っていきます。みなさんとお話するのを楽しみにしています。コンシェルジュを見かけたらお声をかけてください。



EVENTS [たまりばルームで開催]

今後のCha no Marcheのイベント

- 2月 6日(水)・15日(金)・17日(日)・24日(日)
[SONIC'S GALLERY] ビーズアクセサリーショップ・販売
- 2月 6日(水)・15日(金)・17日(日)・24日(日)
[孝子啓子] ジェルネイル・ジェルポリッシュ
- 2月 10日(日) [ふで子サロン] 手作り布製品の販売
- 2月 23日(土) [ダイエットサークル てふてふ] 体組織計で健康チェック 手作り品の販売
- 2月 24日(日) [スタンドグラス ける] スタンドグラスの販売・体験

グループ
Cha no
Marche

デジタルギャラリー g

at g café Fujito

2月19日(火)・21日(木)
14:00-15:00 2回上映

第2回:「アラスカのオーロラ」
写真提供: 垣内 博さん

コミュニティカフェの試み 写真の新しい楽しみかた

g カフェの白壁に大きな写真が撮り出されます。音楽と合わせてお楽しみください。

グループイベント事務局主催

地域のひと

子どもと遊ぶことが大好き

People of the region

グループふじとうの開所からもうすぐ一年。児童館の定期イベントも子育て中のお母さんの間では定着してきたようです。そんな日々を過ごす児童館で、行事の計画など副館長としての業務と、子どもと一緒に過ごす業務をこなしています。午前中、児童館で過ごしたあと、えんがわルームなどでお昼ご飯を食べられるのが、グループの魅力のひとつです。児童館で知り合ったお母さんたちが仲良くランチしている姿を目にすると、ここは育児と交流の場になっていると実感し嬉しく思っています。

児童館を利用した親子がよく帰り際に

「ありがとう」と手を振ってくれます。「その笑顔を見たくて働いていますね」と山田さん。また「子どもの成長をお母さんと一緒に楽しめるのが児童館であり私のやりがいです。毎日が楽しいし、どの子どもも大好き。この仕事が私の天職だと思っています」とも語ってくれました。

「自分が子育て中は、保育士さんに『そんなにがんばらなくていいよ』など優しく声をかけてもらい気が楽になったことを覚えています。だから今度は自分がお母さんたちに楽しく子育てできるように応援していきたいです。そんな存在でいたいです」とにっこり笑う山田さんです。

児童館 副館長 山田知枝美さん



小中高生もたくさん利用しています。部屋で勉強したり、体育館で先生とバトミントンやバスケットなどして遊んでいきますよ。みんな来てね!

1.2F 図書館

Library
Tel:0568-37-4924 9:00 ~ 18:00 (学習室~ 20:00) 月曜日定休
[月曜が休日の場合は、その直後の休日でない日が休館日となります]

図書館ご利用案内



「 図書館の蔵書検索機を使ってみましょう 」

- ① タッチパネル式で簡単!
- ② タイトルが全部わからなくても調べられる。ひらがなOK。著者でも、キーワードからでも。
- ③ 自分で調べることで、好きな作家の古いものから順に読んだり、思いがけない本に出合えるかも!?
- ④ 検索結果をその場で印刷できる。
※レシートの上蔵書欄に「ふじとう」とあるのがグループのこと。「図書館」の表示は、市役所向いの文化フォーラムにある図書館のこと。

さらに...

個人のパスワードを登録していると

- ① マイページで、現在の利用状況がわかる。(何日まで借りていられるか、あと何冊借りられるか)
- ② 検索したあと、そのまま検索機から予約ができる。

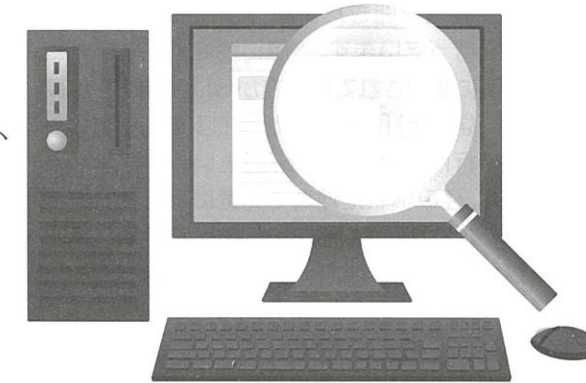

操作方法がわからないときは、お気軽に各カウンターのスタッフにおたずねください。利用者カードの更新期限が切れるとマイページに入れないので更新の手続きをお忘れなく。



児童館

Children's Museum
Tel:0568-37-4926 9:00~12:00/13:00~18:00(中高生)月曜日定休
[月曜が休日の場合は、その直後の休日でない日が休館日となります]

○児童館は、中高生も利用できます。

1-6の部屋は、中高生専用の部屋です。

海外のボードゲーム、カードゲームで遊んでみませんか? また、学習の場として利用することもできます。試験の前に3階の学習室とはまた雰囲気の異なる部屋で友だちと勉強の時間を持ってみませんか?

16時から18時は体育館を開放しています。

特に17時から、中高生専用の時間です。バスケット、卓球などで遊べます。他にやりたいものがあれば児童館職員まで!!



講座のご案内

2月27日(水)10時~11時半

「ハンドメイド講座~オリジナルコサージュを作ろう~」

対象:0歳~18歳のお子さんをお持ちのお母さん
参加費:1000円 定員:10名(先着順)

お子さんだけでなくお母さんたちの交流の場としても児童館をご利用ください。

